道の駅「シルクロードインかわまた」

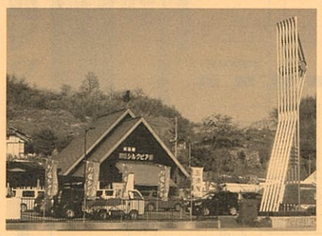

❽ シルクピア（特産品）

❺ おりもの展示館

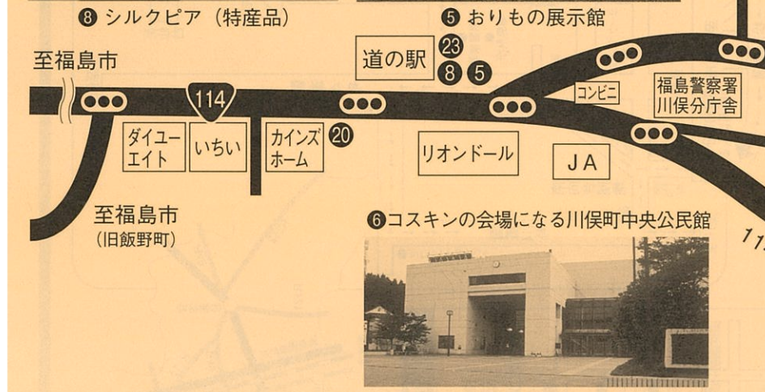

⑥コスキンの会場になる川俣町中央公民館

⑬ 小手姫像

みどりの中に光る 絹のまち かわまた

―コスキンパレード日程―

10月12日(土)

10:00 開会　10:30 出発

主　催　コスキンパレード委員会
コース　川俣南小学校～鉄炮町～中丁～宮町～川俣小学校

コスキン・エン・ハポン2019サブステージ

■まちなか第1サブステージ（プリンス会館）
とき **10月12日(土)・13日(日)**
14:00～20:00　14:00～18:00
場所 プリンス会館　主催 ㈱まちづくり川俣

■まちなか第2サブステージ（高橋家住宅）
とき **10月13日(日)** 10:00～17:00
場所 高橋家住宅（故高橋歌子様）

■美術館コンサート
とき **10月13日(日)** 10:00～16:00
場所 羽山の森美術館

■道の駅かわまたコンサート
とき **10月13日(日)** 11:00～15:00
場所 道の駅かわまた

※演奏の無い時間帯がございますので、ご注意ください。
～フォルクローレの演奏を近くで楽しめます～

―コスキン・エン・ハポン2019日程―

第1日目
10月12日(土) 13日　13:30 開会　1:30 終演予定

第2日目
10月13日(日) 14日　9:00 開会　2:00 終演予定

第3日目
10月14日(祝)　9:00 開会　17:00 終演予定

コスキン・エン・ハポン町内観光案内

とき **10月13日(日)**
約1時間30分、川俣町をご案内いたします。
出発時間：11:00、13:30の2回予定
出発場所：中央公民館広場前
【主催：聚 溪 会】

市外局番【024】

●ホテル・旅館

❶	一期一会	TEL565-2335
❷	千歳屋	TEL566-3449
⑰	伊達市つきだて花工房	TEL573-3888
⑱	ウッディハウスとうわ	TEL0243-46-3391
⑲	みどり屋	TEL0243-46-2727

期間中、町内の旅館等は、演奏者の予約で満員となっております。それぞれ問い合せください。
また、町内に宿が取れない場合には、近隣の福島市等のビジネスホテル等をご利用ください。

●特産シャモ料理店

⑳	味処みらい	TEL566-4203
㉑	だいまる	TEL565-2660
㉒	新川	TEL566-2211
㉓	蕎麦六	TEL565-5783
㉔	一期一会	TEL565-2335
㉕	えん屋	TEL573-2788
㉖	あじせん	TEL565-3929
㉗	松よし	TEL565-4623

●タクシー

❸	川俣タクシー	TEL566-2272
❹	ゴリラタクシー	TEL538-2331

●その他の公共施設

❺	おりもの展示館	TEL565-4889
❻	川俣町中央公民館	TEL565-2434
❼	川俣町体育館・とれんぴあ	TEL565-3931
❽	シルクピア	TEL566-5253
❾	そば打ち体験施設	TEL566-2111
❿	老人福祉センター	TEL565-3761
⓫	羽山の森美術館	TEL566-3367
⓬	おじまふるさと交流館	TEL566-2572

●公園

⓭ 中央公園（町の中央、桜の名所、7mの小手姫像がある）
⓮ 峠の森自然公園（花塚山のふもと、キャンプ場）
⓯ 花塚山探勝路（峠の森と花塚の里を結ぶ探勝路、全長7.2km）
⓰ 花塚の里

●伝統行事・文化財

山木屋八坂神社獅子舞：10月第1日曜日
頭陀寺：回転輪蔵に一切経が納められている。
木造薬師如来坐像：平安中期末の一本造り坐像。
春日神社：拝殿・本殿　　秋山の駒ザクラ

●イベントガイド

川俣ロードレース大会　6月第3日曜日
春日神社祭礼　10月中旬
コスキン・エン・ハポン　10月の体育の日を含む土・日・月曜日
からりこフェスタ　8月14日
絹市　10月第4土・日曜日